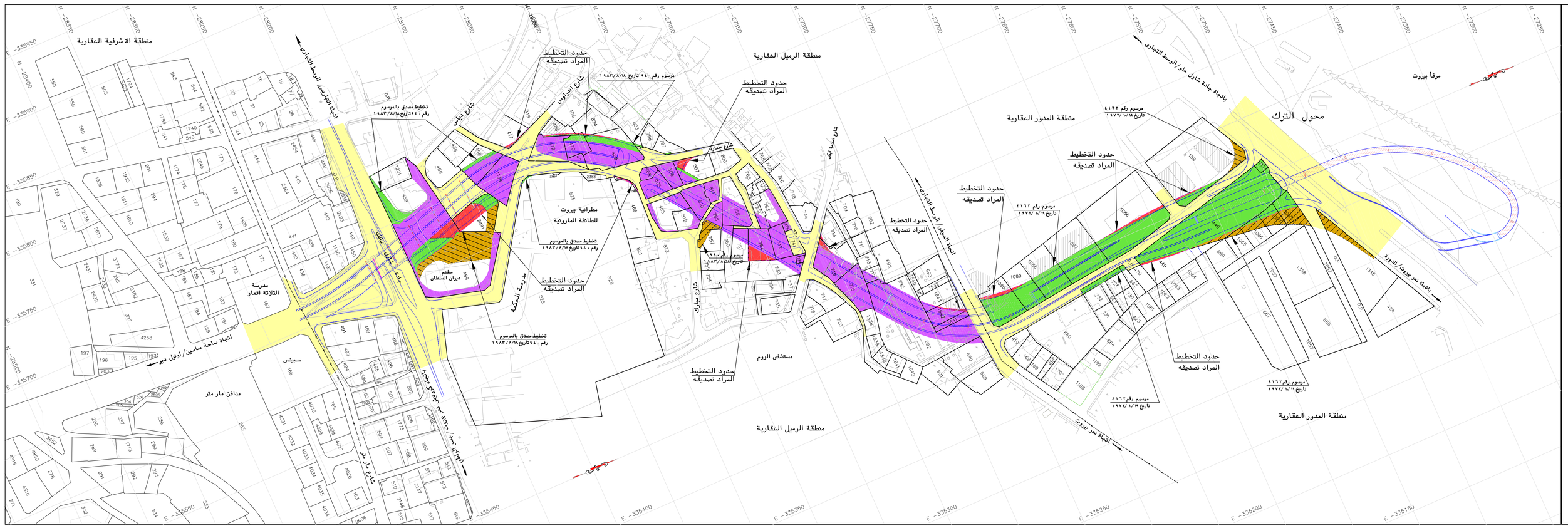

مسطح اجمالي

مقياس ١/٢٠٠

لائحة بارقام العقارات المصابة بالتخطيط الحالي
المطلوب تدوين رقم وتاريخ مرسوم تصديقه على الصحاف العقارية العينية
الخاصة لهذه العقارات

منطقة الرميل العقارية						
٤٥٩	-	-	٢٤٩١	٨٠٧	٧٢٢	٧١٥	٧١٤
٤٦٦	٨٢٤	٤٨٦	٤٧٧	١٦٤٣	١٦٤٢	٤٦٩	٢٣٨٧
٢٣٨٦	٤٧٠						
منطقة المدور العقارية							
١٠٨٩	١٠٩٠	١٥٩	٤٤٩	١٠٨٦	-	-

لائحة بارقام العقارات المطلوب الالغاء منها جزئيا التخطيط
المصدق بالمرسوم رقم ٩٤٠ تاريخ ١٩٨٣/٨/١٨ وذلك
طبقا لواقع التعديل المراد تصديقه بموجب التخطيط الحالي

منطقة الرميل العقارية						
٤٥٩	٢٤٩١	-	-	-	-	-

لائحة بارقام العقارات المطلوب الالغاء منها كليا التخطيط
المصدق بالمرسوم رقم ٩٤٠ تاريخ ١٩٨٣/٨/١٨ وذلك
طبقا لواقع التعديل المراد تصديقه بموجب التخطيط الحالي

منطقة الرميل العقارية						
٧٥٧	٧٥٨	-	-	-	-	-

لائحة بارقام العقارات المطلوب الالغاء منها جزئيا التخطيط
المصدق بالمرسوم رقم ٤٦٢ تاريخ ١٩٧٢/١٠/١٩
بموجب المرسوم الحالي

منطقة المدور العقارية						
١٥٩	٤٤٩	١٠٧٦	١٠٧٧	١٠٦٨	-	-

لائحة بارقام العقارات المطلوب الالغاء منها كليا التخطيط
المصدق بالمرسوم رقم ٤٦٢ تاريخ ١٩٧٢/١٠/١٩
بموجب المرسوم الحالي

منطقة المدور العقارية						
١٠٥٧	١٣٢٥	١٠٦٥	-	-	-	-

الجمهوريــة اللبنانيــة
مجلس الإنماء و الإعمار

تعديل

تخطيط شارع قصرالعدل - السيوفى -الحكمة -
المدخل الشرقي في مدينة بيروت
المصدق بالمرسوم رقم ٩٤٠ تاريخ ١٩٨٣/٨/١٨
و تخطيط الاوتوستراد البحرى بين محول الترك
و المدخل الشرقى فى مدينة بيروت
المصدق بالمرسوم رقم ٤٦٢ تاريخ ١٩٧٢/١٠/١٩

(قسم الحكمة - محول الترك)

مسطح استملاك

مقياس ١/١٠٠٠

نظمه و قدمه
دار الهندسة للتصميم و الاستشارات الفنية
(شامــر و مشاركــوه)

نظر و موافق
رئيس مجلس الانماء و الاعمار

نظر
وزير الاشغال العامة و النقل

نظر
رئيس مجلس الوزراء

موافق
رئيس مجلس الوزراء

صدق
رئيس الجمهورية

صدقت هذه الخريطة بموجب المرسوم رقم : تاريخ

اصطلاحات

- املاك عامة
- أقسام العقارات الصادر بشأنها قرارات وضع اليد
- العقارات المصابة بالتخطيط المصدق بالمرسوم رقم ٩٤٠ تاريخ ١٩٨٣/٨/١٨ والمرسوم رقم ٤٦٢ تاريخ ١٩٧٢/١٠/١٩
- أقسام العقارات المطلوب الالغاء منها جزئيا أو كليا التخطيط المصدق بالمرسوم رقم ٩٤٠ تاريخ ١٩٨٣/٨/١٨ و المصدق بالمرسوم رقم ٤٦٢ تاريخ ١٩٧٢/١٠/١٩ وذلك طبقا لواقع التعديل المراد تصديقه بموجب التخطيط الحالى
- أقسام العقارات المطلوب استملاكها بموجب التخطيط الحالى المراد تصديقه طبقا لواقعه المضاف الى التخطيط المصدق بالمرسوم رقم ٩٤٠ تاريخ ١٩٨٣/٨/١٨ والمرسوم رقم ٤١٦٢ تاريخ ١٩٧٢/١٠/١٩
- أقسام من الاملاك العمومية البحرية يقتضى اشغالها لزوم تنفيذ مخرج لمحول الترك